

OZNACZENIA STALI
 # - B500SP
 Ø - S235JR

- UWAGI:**
- BETON C20/25 W8(B25 W8) STAL AIIIIN B500SP, (STRZEMIONA S235JR), GRUBOŚĆ PŁYTY 25cm
 - ZBROJENIE GŁÓWNE f_{12} mm ŻEBER PO OBWODZIE PŁYTY MOŻNA ZAMIENNIE WYKONAĆ Z PRĘTÓW KOMPOZYTOWYCH ŚREDNICY f_{110} mm
 - OTULINA ZBROJENIA 50mm OD SPODU FUNDAMENTU, RESZTA 25mm, ROZSTAW STRZEMION f_{6} mm CO 20cm
 - WYMIARY SKORYGOWAĆ Z PROJEKTEM ARCHITEKTONICZNO-BUDOWLANYM
 - WSZYSTKIE POŁĄCZENIA PRĘTÓW WYKONAĆ ZGODNIE ZE SZTUKĄ BUDOWLANA
 - WSZYSTKIE PRZEJŚCIA INSTALACJI WYKONAĆ ZGODNIE Z PROJEKTAMI BRANZOWYMI
 - DOPUSZCZA SIĘ ZBROJENIE SIATKAMI ZGRZEWANYMI O ŚREDNICY PRĘTÓW ORAZ ROZSTAWIE NIE MNIEJSZYM NIŻ PODANO NA RYSUNKU KONSTRUKCJI
 ZAKŁAD SIATEK NALEŻY WYKONAĆ NA MINIMUM 2 OCZKA
 - NALEŻY ZAPEWNIĆ ODPOWIEDZNIĄ OTULINĘ ZBROJENIA PODANA W PROJEKCIE STOSUJĄC DYSTANSE SYSTEMOWE

nazwa inwestycji: <p style="text-align: center;">BUDOWA BUDYNKU MIESZKALNEGO JEDNORODZINNEGO Z WBUDOWANYM GARAZEM</p> wraz z infrastrukturą techniczną i zbiornikiem na deszczówkę oraz utwardzeniem terenu		autor opracowania : Projektant mgr inż. Michał FOLGA nr upr. bud. MAP/0324/pook/11 specjalność konstr.-bud.		tytuł, imię i nazwisko : mgr inż. arch. Marek POWIECKA MENADŻER PROJEKTU		podpis :			
adres inwestycji: WOJEWÓDZTWO: ŚLĄSKIE, POWIAT: m. ZABRZE JEDN.EWID.: 247801_1, ROKITNICA, OBREB: 0007, ROKITNICA, ARKUSZ MAPY: 3, DZ.NR EWID. 1071/88, UL. KARD.STEFANA WYSZYŃSKIEGO		branża : KONSTRUKCJA		data opracowania projektu : 1 STYCZEŃ 2024		skala rysunku : 1 : 100		numer rysunku : K _ 01	
inwestor : LUCYNA I PIOTR LANGER UL. GOŁĘBIA 32 41-800 ZABRZE		nazwa rysunku : RZUT PARTERU		jednostka projektowa: arch+		pracownia projektowa mgr inż.arch. Marek Powiecka		tel./fax. [32]3020210,605333023 ul. Leśna 15, 44-195 Knurów NIP 969-097-24-86, REGON 24007473	

RZUT PARTERU

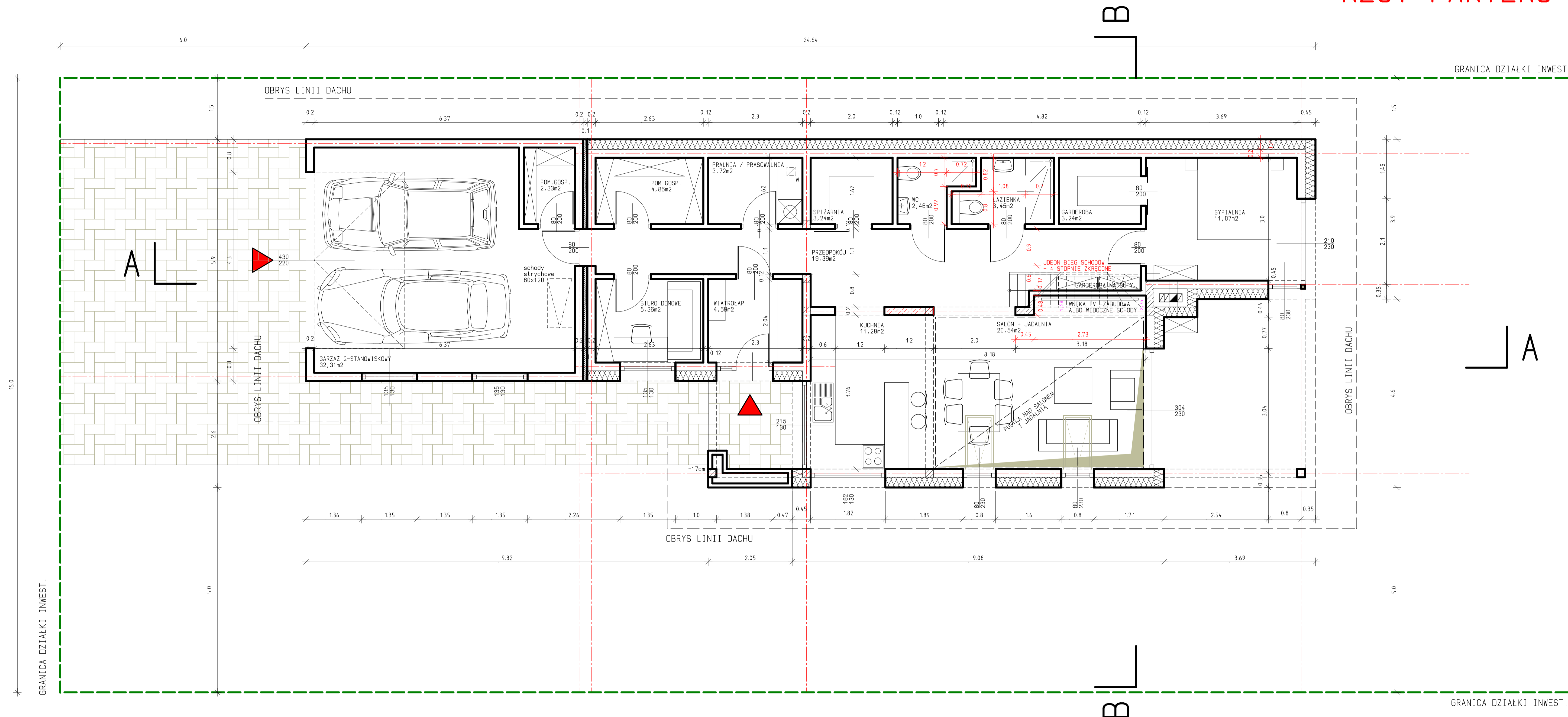

ZESTAWIENIE POWIERZCHNI PARTERU:

01	GARAŻ	32,31m ²
02	POMIESZCZENIE GOSPODARCZE I	2,33m ²
03	POMIESZCZENIE GOSPODARCZE II	4,88m ²
04	PRALNIA / PRASOWALNIA	3,72m ²
05	BIURO DOMOWE	5,36m ²
06	WIATROŁAP	4,69m ²
07	PRZEDPOKÓJ	20,20m ²
08	SPIŻARNIA	3,24m ²
09	ANEKS KUCHENNY	9,63m ²
10	SALON+JADALNIA (11,2+20,5)	31,82m ²
11	WC	1,62m ²
12	ŁAZIENKA	4,37m ²
13	GARDEROBA	3,24m ²
14	SYPIALNIA	11,07m ²
	RAZEM	138,48m²

nazwa inwestycji: BUDOWA BUDYNKU MIESZKALNEGO JEDNORODZINNEGO Z WBUDOWANYM GARAŻEM wraz z infrastrukturą techniczną i zbiornikiem na deszczówkę oraz utwardzeniem terenu		autor opracowania: Projektant		tytuł, imię i nazwisko: mgr inż. arch. Ewa JARENKÓW nr upr. bud. 30/11 SŁOKK SL-1526 specjalność architektoniczna		podpis:	
adres inwestycji: WOJEWÓDZTWO: ŚLĄSKIE, POWIAT: m. ZABRZE JEDN. EWID.: 247801_1, ROKITNICA, OBREB: 0007, ROKITNICA, ARKUSZ MAPY: 3, DZ. NR EWID. 1071/88, UL. KARD. STEFANA WYSZYŃSKIEGO		asyst. proj.: mgr inż. arch. Marek POWIECKA MENADŻER PROJEKTU		branża: architektura		data opracowania projektu: 27 MARZEC 2024	
inwestor: LUCYNA I PIOTR LANGER UL. GOŁĘBIA 32 41-800 ZABRZE		nazwa rysunku: RZUT PARTERU		skala rysunku: 1 : 100		numer rysunku: A _ 01	
jednostka projektowa: arch+		pracownia projektowa mgr inż. arch. Marek Powiecka		tel./fax. [32] 3020210, 605333023 ul. Leśna 15, 44-195 Knurów NIP 969-097-24-86, REGON 24007439			

RZUT PODDASZA

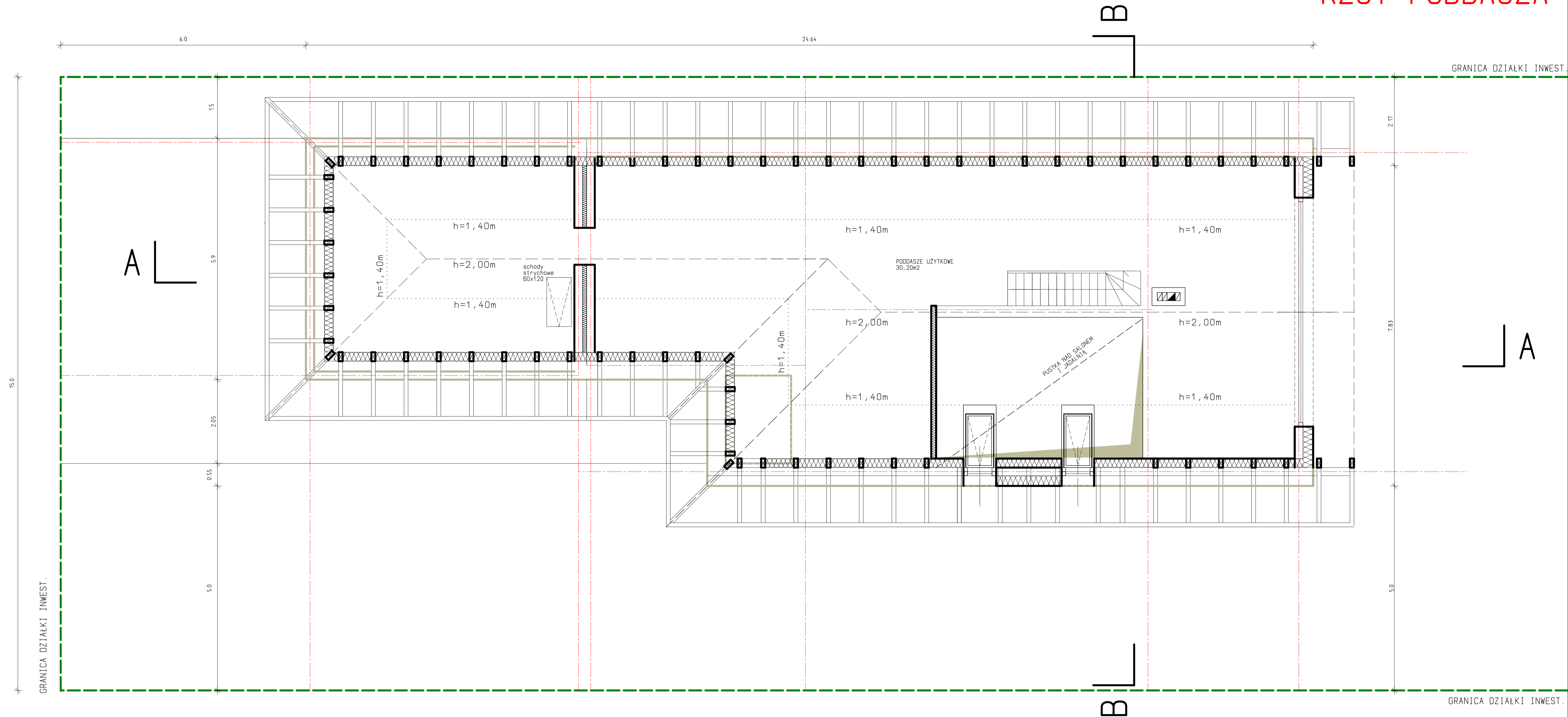

ZESTAWIENIE POWIERZCHNI PARTERU:

01 PODDAZE UŻYTKOWE

30,20m²

nazwa inwestycji: BUDOWA BUDYNKU MIESZKALNEGO JEDNORODZINNEGO Z WBUDOWANYM GARAZEM wraz z infrastrukturą techniczną i zbiornikiem na deszczówkę oraz utwardzeniem terenu		autor opracowania: Projektant mgr inż. arch. Ewa JAREMKÓW nr upr. bud. 30/11 SŁOKK.SL-1526 specjalność architektoniczna		tytuł, imię i nazwisko: podpis:	
adres inwestycji: WOJEWÓDZTWO: ŚLĄSKIE, POWIAT: m. ZABRZE JEDN.EWID.: 247801_1, ROKITNICA, OBREB: 0007, ROKITNICA, ARKUSZ MAPY: 3, DZ.NR EWID. 1071/88, UL. KARD.STEFANA WYSZYŃSKIEGO		asyst.proj. mgr inż. arch. Marek POWIECKA MENADZER PROJEKTU			
inwestor: LUCYNA I PIOTR LANGER UL. GOŁĘBIA 32 41-800 ZABRZE	nazwa rysunku: RZUT PODDASZA	branża: architektura	data opracowania projektu: 27 MARZEC 2024	skala rysunku: 1 : 100	numer rysunku: A _ 02
inwestor: LUCYNA I PIOTR LANGER UL. GOŁĘBIA 32 41-800 ZABRZE		jednostka projektowa: arch+		pracownia projektowa mgr inż.arch. Marek Powiecka tel./fax. [32]3020210,605333023 ul. Leśna 15, 44-195 Knurów NIP 969-097-24-86, REGON 24007473	

RZUT DACHU

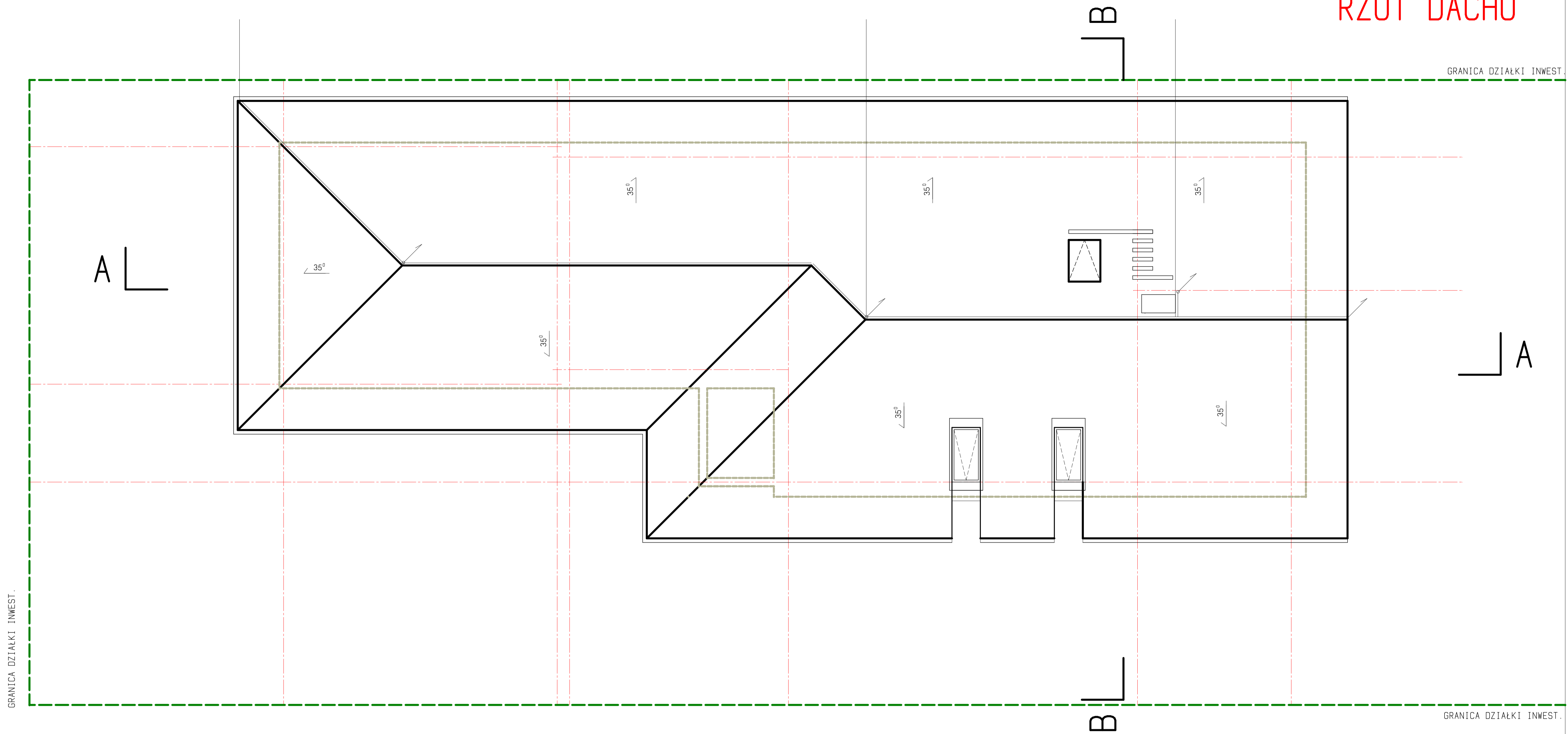

nazwa inwestycji: BUDOWA BUDYNKU MIESZKALNEGO JEDNORODZINNEGO Z WBUDOWANYM GARAZEM wraz z infrastrukturą techniczną i zbiornikiem na deszczówkę oraz utwardzeniem terenu		autor opracowania: Projektant		tytuł, imię i nazwisko: mgr inż. arch. Ewa JAREMKÓW nr upr. bud. 30/11 SŁOKK SL-1526 specjalność architektoniczna		podpis:	
adres inwestycji: WOJEWÓDZTWO: ŚLĄSKIE, POWIAT: m. ZABRZE JEDN.EWID.: 247801_1, ROKITNICA, OBRĘB: 0007, ROKITNICA, ARKUSZ MAPY: 3, DZ.NR EWID. 1071/88, UL. KARD.STEFANA WYSZYŃSKIEGO		asyst.proj.		mgr inż. arch. Marek POWIECKA MENADZER PROJEKTU			
inwestor: LUCYNA I PIOTR LANGER UL. GOŁĘBIA 32 41-800 ZABRZE		nazwa rysunku: PRZEKROJE A-A I B-B		branża: architektura		data opracowania projektu: 15 SIERPIEŃ 2023	
				skala rysunku: 1 : 100		numer rysunku: A _ 03	
				jednostka projektowa: arch+		pracownia projektowa mgr inż.arch. Marek Powiecka tel./fax. [32]3020210, 605333023 ul. Leśna 15, 44-195 Knurów NIP 969-097-24-86, REGON 240074738	

PRZEKRÓJ A-A

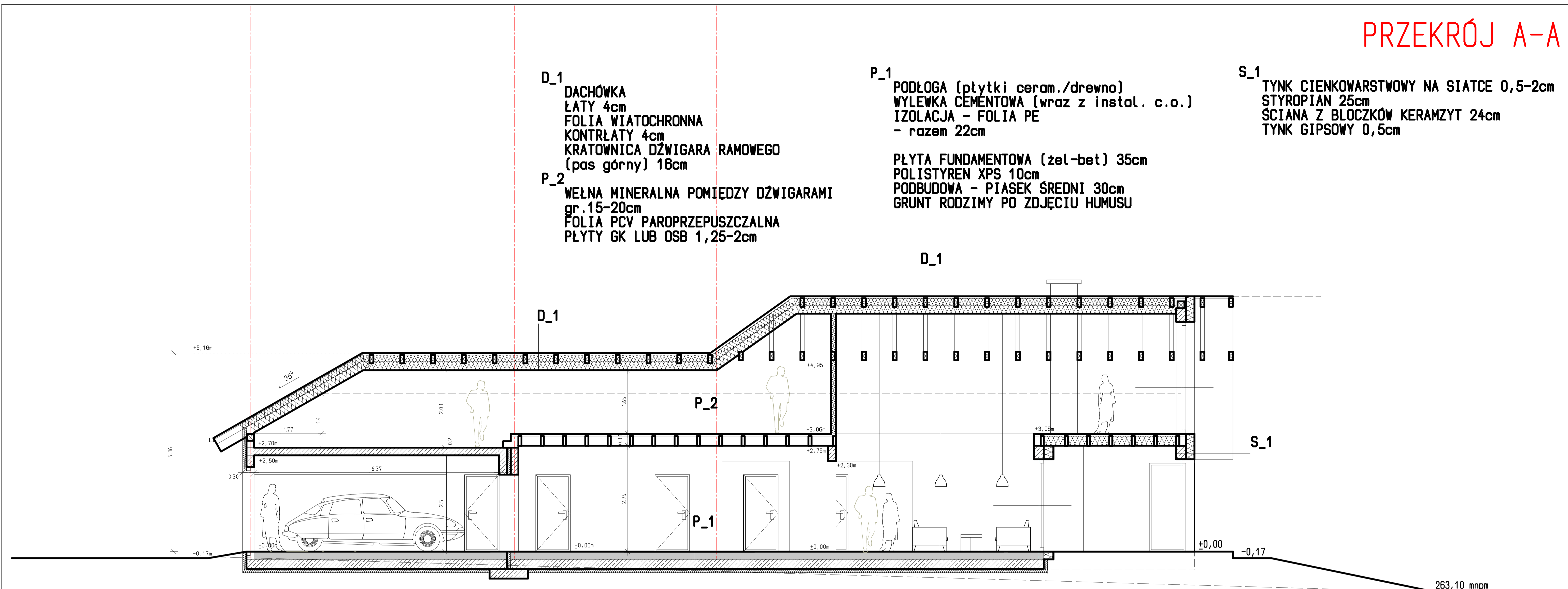

PRZEKRÓJ B-B

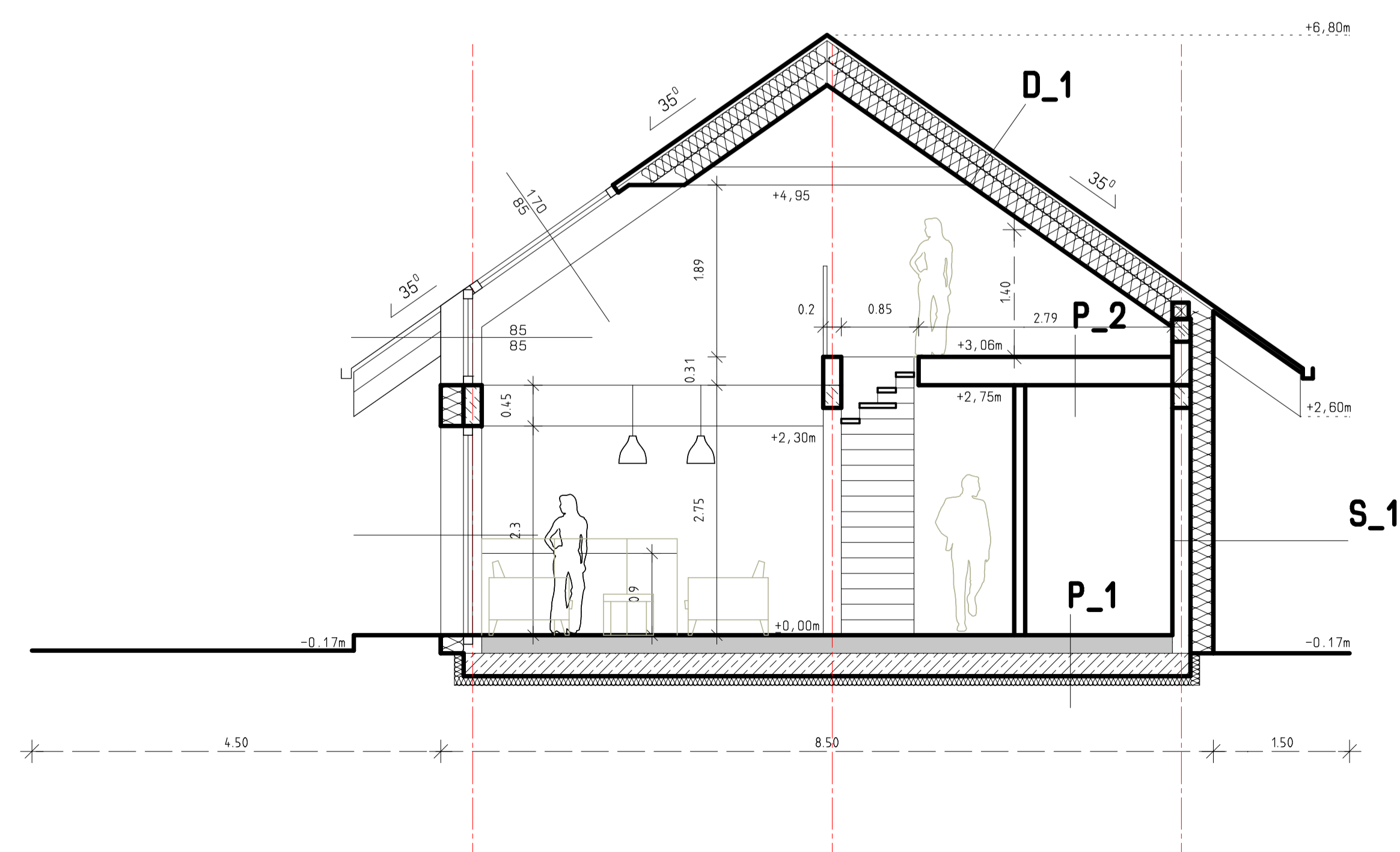

<p>nazwa inwestycji:</p> <p align="center">BUDOWA BUDYNKU MIESZKALNEGO JEDNORODZINNEGO Z WBUDOWANYM GARAZEM</p> <p align="center">wraz z infrastrukturą techniczną i zbiornikiem na deszczówkę oraz utwardzeniem terenu</p>		<p>autor opracowania:</p> <p>Projektant</p> <p>mgr inż. arch. Ewa JAREKÓW nr upr. bud. 30/11 SŁOKK SL-1526 specjalność architektoniczna</p>		<p>tytuł, imię i nazwisko:</p> <p>podpis:</p>	
<p>adres inwestycji:</p> <p>WOJEWÓDZTWO: ŚLĄSKIE, POWIAT: m. ZABRZE JEDN.EWID.: 247801_1, ROKITNICA, OBREB: 0007, ROKITNICA, ARKUSZ MAPY: 3, DZ.NR EWID. 1071/88, UL. KARD.STEFANA WYSZYŃSKIEGO</p>		<p>asyst.proj.</p> <p>mgr inż. arch. Marek POWIECKA MENADŻER PROJEKTU</p>		<p>branża:</p> <p>architektura</p>	
<p>inwestor:</p> <p>LUCYNA I PIOTR LANGER UL. GOŁĘBIA 32 41-800 ZABRZE</p>		<p>data opracowania projektu:</p> <p>27 MARZEC 2024</p>		<p>skala rysunku:</p> <p>1 : 100</p>	
<p>nazwa rysunku:</p> <p>PRZEKROJE A-A I B-B</p>		<p>numer rysunku:</p> <p>A _ 04</p>		<p>jednostka projektowa:</p> <p>pracownia projektowa</p> <p>arch+</p> <p>mgr inż.arch. Marek Powiecka tel./fax. [32]3020210, 605333023 ul. Leśna 15, 44-195 Knurów NIP 969-097-24-86, REGON 24007473</p>	

ELEWACJA ZACHODNIA

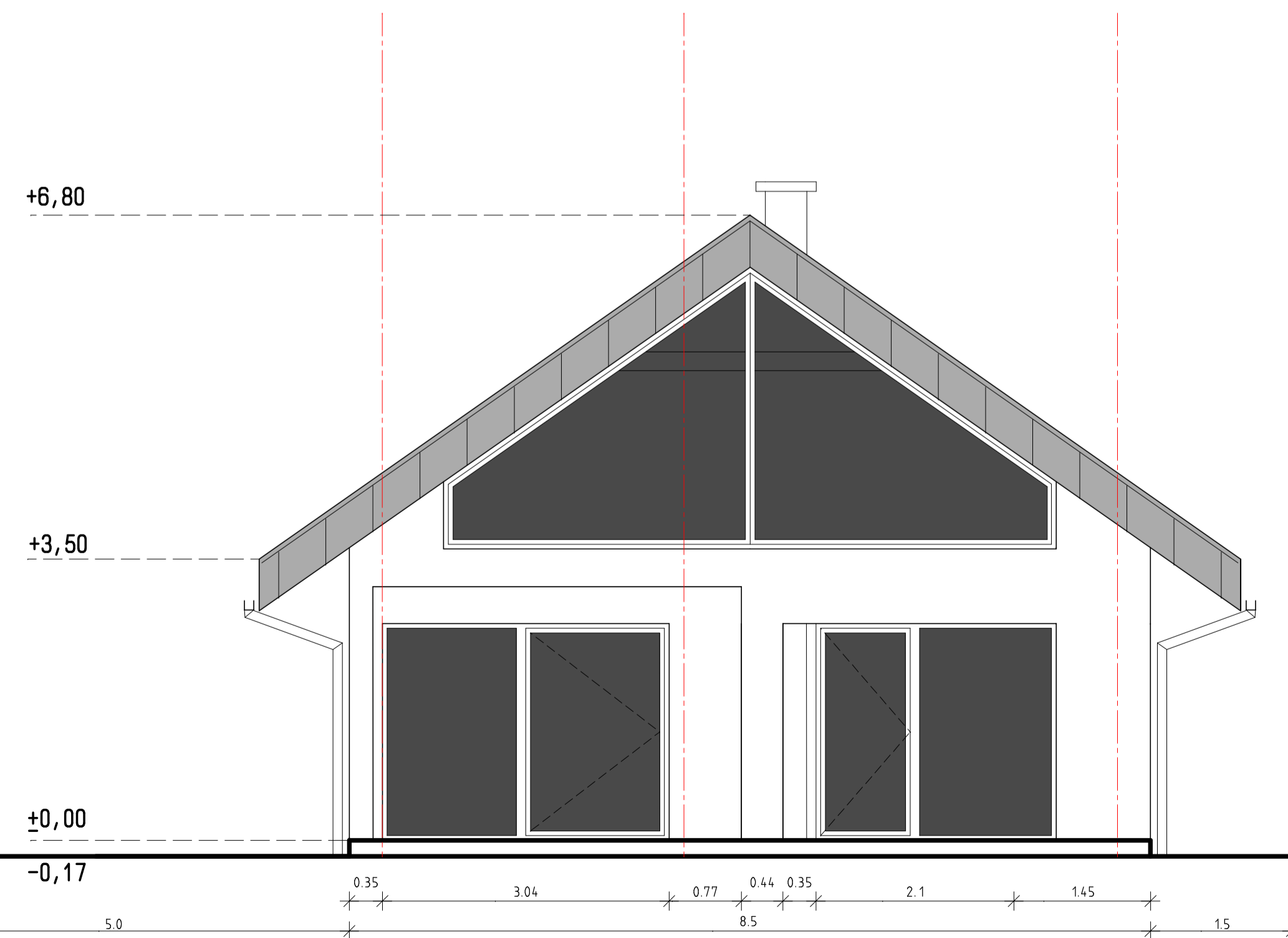

ELEWACJA POŁUDNIOWA

nazwa inwestycji: BUDOWA BUDYNKU MIESZKALNEGO JEDNORODZINNEGO Z WBUDOWANYM GARAZEM wraz z infrastrukturą techniczną i zbiornikiem na deszczówkę oraz utwardzeniem terenu		autor opracowania: Projektant mgr inż. arch. Ewa JARENKÓW nr upr. bud. 30/11 SŁOKK SL-1526 specjalność architektoniczna		tytuł, imię i nazwisko: podpis:	
adres inwestycji: WOJEWÓDZTWO: ŚLĄSKIE, POWIAT: m. ZABRZE JEDN.EWID.: 247801_1, ROKITNICA, OBRĘB: 0007, ROKITNICA, ARKUSZ MAPY: 3, DZ.NR EWID. 1071/88, UL. KARD.STEFANA WYSZYŃSKIEGO		asyst.proj. mgr inż. arch. Marek POWIECKA MENADŻER PROJEKTU		data opracowania projektu: 15 SIERPIEŃ 2023	
inwestor: LUCYNA I PIOTR LANGER UL. GOŁĘBIA 32 41-800 ZABRZE		nazwa rysunku: ELEWACJE		branża: architektura	
		skala rysunku: 1 : 100		numer rysunku: A _ 05	
		jednostka projektowa: arch+		pracownia projektowa mgr inż.arch. Marek Powiecka tel./fax. [32]3020210,605333023 ul. Leśna 15, 44-195 Knurów NIP 969-097-24-86, REGON 240074739	

ELEWACJA WSCHODNIA

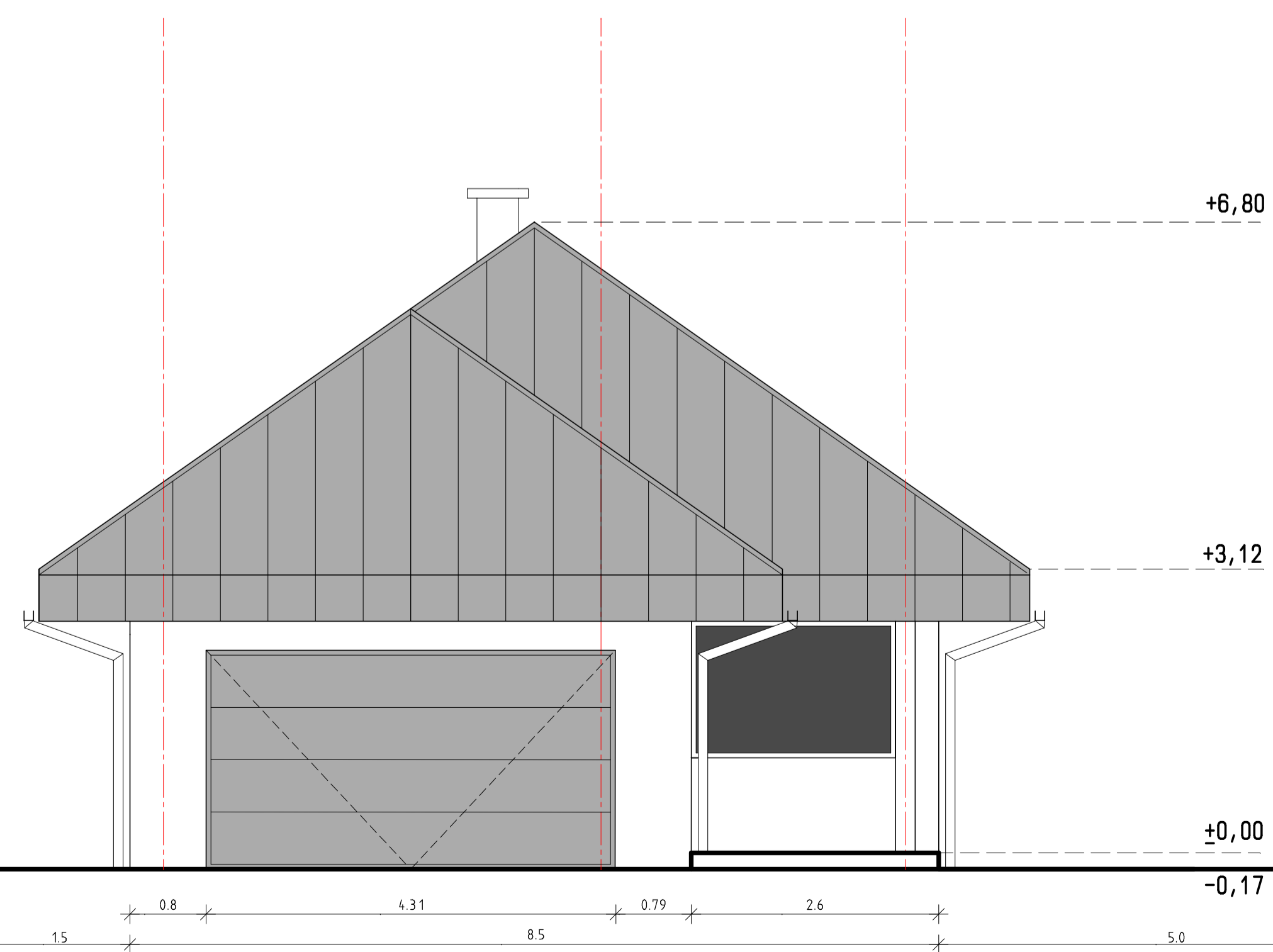
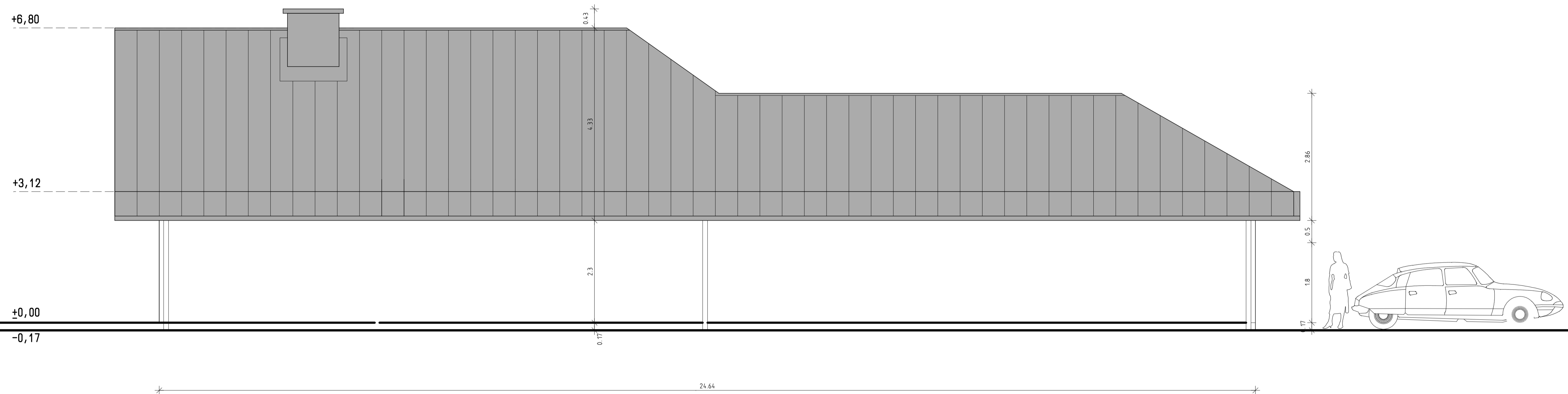

ELEWACJA PÓŁNOCNA

nazwa inwestycji: BUDOWA BUDYNKU MIESZKALNEGO JEDNORODZINNEGO Z WBUDOWANYM GARAZEM wraz z infrastrukturą techniczną i zbiornikiem na deszczówkę oraz utwardzeniem terenu		autor opracowania : Projektant mgr inż. arch. Ewa JARENKÓW nr upr. bud. 30/11 SŁOKK SL-1526 specjalność architektoniczna		tytuł, imię i nazwisko : podpis :	
adres inwestycji: WOJEWÓDZTWO: ŚLĄSKIE, POWIAT: m. ZABRZE JEDN.EWID.: 247801_1, ROKITNICA, OBREB: 0007, ROKITNICA, ARKUSZ MAPY: 3, DZ.NR EWID. 1071/88, UL. KARD.STEFANA WYSZYŃSKIEGO		asyst.proj. mgr inż. arch. Marek POWIECKA MENADZER PROJEKTU			
inwestor : LUCYNA I PIOTR LANGER UL. GOŁĘBIA 32 41-800 ZABRZE		data opracowania projektu : 15 SIERPIEŃ 2023		skala rysunku : 1 : 100	
nazwa rysunku : ELEWACJE		branża : architektura		numer rysunku : A _ 06	
		jednostka projektowa: arch+		pracownia projektowa mgr inż.arch. Marek Powiecka tel./fax. (32)3020210,605333023 ul. Leśna 15, 44-195 Knurów NIP 969-097-24-86, REGON 24007473	